Découvrez la nouvelle équipe municipale

PAGE N° 5

Ouverture du Jardin public Bathilde de Tournier de Vaillac

page n° 10

Participez à un vrai spectacle vivant à Larra

PAGE N° 12

Le Larrassien

BULLETIN D'INFORMATIONS COMMUNALES I PRINTEMPS 2026

Sommaire

03 Citoyenneté

04 Retour en Images

05 Actions municipales

11 Actions sociales

12 Vie associative

15 Autour de chez nous

16 A vos agendas

18 Coloriage

19 Informations utiles

Le Larrassien

PRINTEMPS 2026- N°204

Edité par la Mairie de Larra
Place Maurice Pontich
31330 LARRA
Tél : 05.61.82.62.54

Directeur de publication : Jean-Louis Moign
Imprimé sur papier recyclé
Tirage : 200 exemplaires (diffusion numérique)

Edito du maire

Le 15 mars 2026, 53 % des électeurs se sont déplacés aux nouveaux bureaux de vote, 1 et 2, au centre de loisirs. Ceci est à noter car il n'y avait qu'une seule liste, celle que je conduisais en tant que maire sortant.

Vous trouverez dans les pages suivantes une présentation de vos élu(e)s, anciens et nouveaux, toutes et tous animé(e)s de la même énergie pour continuer à bien vivre à Larra.

Les objectifs de cette nouvelle équipe :

- maintenir les services existants : la construction du cabinet médical (projet des médecins) avance bien, la boulangerie est en cours de vente avec maintien du commerce, l'épicerie cherche également un repreneur pour son commerce et invite chaque larrassien à participer à la cagnotte pour aider à la reprise du fond de commerce (voir page 15). Il y a aussi le marché du mardi soir qui a besoin d'une nouvelle dynamique et enfin le café-restaurant a trouvé une nouvelle gérante et devrait ouvrir début avril.
- faire venir de nouveaux services : renforcer l'offre de santé, dans le médical et le para-médical
- améliorer le patrimoine communal
- renforcer l'attractivité du centre du village en proposant de nouveaux lieux de rencontres (le centre socio-culturel)

Voilà un programme ambitieux mais réaliste, à construire avec la population larrassienne.

Je lance ainsi un appel à candidature pour créer un conseil citoyen qui aura pour mission de proposer des actions et de participer à l'élaboration de projets, en étant un relais des habitantes et habitants de Larra.

Si vous êtes intéressé(e)s, envoyez votre candidature à contact@larra.fr.

Merci encore pour votre confiance, et je vous souhaite de passer de belles fêtes pascales.

Jean-Louis MOIGN

A VOS CÔTÉS DE 2020 À 2026... MERCI !

Claude FRANÇOIS, Aude BONNIEL, Jérôme MODESTO, Arnold HOLLEMAN et Marie-Claire BOÏAGO

Catherine MASON, Saloua GOUMBALLA, Damien FOUCAULT, Nathalie MESSINA, Vincent AUMARÉCHAL, Céline AMOUROUX, Bernard BODOT, Julie DE SEQUEIRA et Fabien LAFITTE.

Claudine DESNOS, Sébastien DUBURC (a démissionné en 2021 et remplacé par Joëlle CADAMURO), Nathalie DESGARCEAUX et Alexandre JUNCA-GOARDERES.

Voici le noms des élus et élues qui ont travaillé ensemble, opposition et majorité, à l'élaboration de l'action municipale sur le précédent mandat de 2020 à 2026.

Merci à eux et elles pour leur implication et leur engagement durant ces six ans et merci à toutes celles et tous ceux qui continuent sur ce nouveau mandat :
Jérôme MODESTO, Arnold HOLLEMAN, Saloua GOUMBALLA, Damien FOUCAULT, Vincent AUMARECHAL, Céline AMOUROUX et Bernard BODOT.

ETAT CIVIL

Mariages

Kevin BERENGER et Julie ROTGER se sont mariés le 13 décembre 2025
Claudia TONON et Anthony BERTRAND se sont mariés le 7 février 2026
Pierre DOUAT et Elodie MASSOL se sont mariés le 7 mars 2026

Naissances

Léo GHEDIN est né le 21 décembre 2025

Gabriel NAIL BELLANGER est né le 3 février 2026

Décès

Roger PERARD est décédé le 19 décembre 2025
Maryse MERCIER est décédée le 21 février 2026

GALETTE DE ROIS -
18 janvier 2026 - CCAS

L'ART EN VILLAGE
- Vernissage
concours photo -
21 février 2026

APE DE LARRA -
Marché de Noël
2025

APE DE LARRA -
Stand gourmand
2025

CONSEILS MUNICIPAUX

Retrouvez l'ensemble des délibérations des conseils municipaux en ligne sur www.larra.fr ou en scannant le QR code

Résumé du conseil municipal du 26 janvier 2026 :

7 délibérations ont été approuvées parmi lesquelles :

Révision du montant loyer café multiservices,
Subvention exceptionnelle au Secours Populaire,
Approbation budget primitif 2026
...

Résumé du conseil municipal du 20 mars 2026 :

13 délibérations ont été approuvées parmi lesquelles :

Installation des conseillers municipaux,
Election du Maire,
Elections des adjoints,
Approbation du règlement du conseil municipal,
...

VOTRE NOUVELLE ÉQUIPE MUNICIPALE !

QUI SONT VOS NOUVEAUX ÉLUS LOCAUX ?

Jean-Louis MOIGN, maire

C'est souvent par l'engagement associatif que l'on arrive dans un conseil municipal. Cela fut mon cas : j'ai été président de l'association des parents d'élèves à Larra (les anciens se rappelleront de certains carnavals avec chars et repas), puis entraîneur de handball près de 15 ans, avec entre les 2 un break consacré aux enfants et au travail. Attaché à ce village, élu depuis 2014, je reste le maire avec une belle équipe et toujours l'objectif de se sentir bien à Larra.

Céline AMOUROUX

Présente sur la commune depuis 15 ans et engagée dans une association depuis plusieurs années, je m'investis au quotidien pour créer du lien et dynamiser le village. Je souhaite aujourd'hui élargir mon engagement et m'investir dans de nouveaux projets.

Arnold HOLLEMAN

Je souhaite durant ce mandat, tout comme le précédent, mener à bien en collaboration avec les maitrises d'oeuvre, les divers projets communaux. L'entretien du patrimoine sera une de mes préoccupations.

Vanessa PRATVIEL

Installée à Larra depuis 18 ans et mariée à un larrassien d'origine, nous sommes très attachés à la commune. Je souhaite m'engager pour Larra avec sincérité, bienveillance et enthousiasme afin de contribuer activement à la vie de notre village.

Vincent AUMARECHAL

Habitant de Larra depuis 15 ans et père d'un enfant de 11 ans, je suis profondément attaché à la vie et à l'avenir de la commune. Je souhaite continuer à oeuvrer pour maintenir un cadre de vie agréable, solidaire et dynamique.

Sylvie PARALIEU-GEOFFROUAIS

Habitante de Larra depuis presque 10 ans, je veux contribuer activement à l'avenir de notre commune et participer aux décisions qui impactent notre quotidien.

Damien FOUCAULT

J'ai emménagé à Larra avec ma femme et mes enfants en 2015. Lors du précédent mandant, j'ai appris le fonctionnement d'une mairie et le rôle d'un élu. Je souhaite continuer à apporter mon aide pour faire en sorte que Larra soit un lieu où il fait bon vivre.

Séverine SAULENC

En 2020, j'ai choisi de m'installer à Larra pour sa qualité de vie et sa proximité avec la nature. Je souhaite maintenir et encourager la vitalité du village, soutenir et développer les commerces et embellir le cadre de vie des larrassiens.

Maxime DALLEMAGNE

Installé à Larra depuis 2019, je suis très investi dans la vie associative notamment par la création du club de Disc Golf. Vidéaste et père de deux jeunes enfants, je souhaite porter mon engagement à un autre niveau.

Magalie COMBIER

De nature enjouée et optimiste, j'ai souhaité rejoindre cette équipe municipale pour apporter un regard neuf sur la commune. Très attachée à la qualité du cadre de vie, je souhaite agir pour conserver et améliorer le bel environnement dans lequel nous avons la chance d'évoluer.

Nicolas SAURIAC

Marié et père de deux enfants, je suis cadre dans la fonction publique hospitalière. Installé sur la commune depuis 2021, j'ai à coeur de m'investir sur le territoire et je suis animé par la volonté de participer activement à la vie locale.

Aurélie SOLO

Habitante de Larra depuis 2011, enseignante et maman de deux enfants, je m'engage dans l'équipe municipale pour oeuvrer à l'écoute et au respect de tous les larrassiens et larrassiennes. Je veux aider à préserver et améliorer notre cadre de vie.

Didier BORGETTO

Retraité, larrassien depuis 9 ans, je suis également bénévole associatif depuis de nombreuses années. J'ai à coeur le bien-être des larrassiens. Je souhaite agir pour la cohésion sociale et intergénérationnelle et la préservation de notre environnement.

Gabrielle CUBERO

Âgée de 35 ans, je suis née dans ce village tout comme mes enfants. Je m'engage avec vous à défendre nos valeurs et un avenir solidaire. Avec un regard familial, je veux construire un avenir durable avec vous.

Jacques FLORENTIN

Habitant de Larra depuis plus de 3 ans, je rejoins la liste de Jean-Louis MOIGN pour embellir notre cadre de vie. Mon engagement se porte sur la solidarité, la végétalisation des espaces et la vie associative.

Saloua GOUMBALLA

Larrassienne depuis bientôt 15 ans, je souhaite continuer mes actions (associatives, culturelles et municipales) avec cette nouvelle équipe afin de contribuer à l'amélioration de notre environnement et porter de nouveaux projets.

Bernard BODOT

Elu sortant demeurant aux Perpeillets depuis 1991.Durant ce mandat j'étais correspondant Enedis et au SDEHG (Syndicat Départemental d'Energie de la Haute Garonne). J'étais aussi en soutien auprès des associations lors de l'organisation de leurs manifestations.

Aude BONNIEL

Jérôme MODESTO

Hajer KSOMTINI

Mirko UTIKAL

Allemand de naissance, installé à Larra depuis 25 ans et père de trois garçons qui ont grandi au village. Mon métier d'ébéniste-menuisier me rend particulièrement sensible à la préservation du patrimoine et je souhaite apporter ma contribution à la vie communale.

3 questions à Jean-Louis MOIGN, Maire de Larra

Que représente pour vous le service public ?

J'ai fait ma carrière dans le service public, au ministère de l'agriculture, ancien « génie rural », au service des maires des communes rurales. Je suis convaincu que seul le service public fait société, crée du lien social. On a tendance à l'oublier, mais sans les écoles publiques, les hôpitaux publics, la recherche universitaire, les agents et les élus des collectivités, communes, département, régions, que serait notre société ?

Nouveau mandat, nouvelle équipe...nouvelles perspectives ?

J'ai expliqué dans l'éditorial de ce numéro l'ambition de cette équipe renouvelée. J'y sollicite également les larrassiennes et larrassiens pour créer et animer un conseil citoyen.
C'est la volonté d'amplifier la participation citoyenne à la vie du village, initiée sur le mandat précédent par les réunions publiques, réunions de quartiers. Il faut arriver à passer du consommateur de services au conso-acteur du bien vivre au village.

Larra, Maintenant, Pour demain qu'est-ce que cela signifie ?

Choisir un nom de liste pour la campagne électorale est soit du commun (tous ensemble pour ..., unis pour ..., etc) soit la représentation synthétique d'une ambition. Avec « Larra maintenant, pour demain » le groupe a voulu signifier le chemin parcouru depuis 2020, et la volonté de ne pas s'arrêter là et d'amplifier la démarche.

LE CAFÉ MULTISERVICES RÉOUVRE SES PORTES !

Après de trop nombreux mois de recherche et sélection de candidats, la commune a retenu le projet de Mme Martine Gallois-Montbrun. La future gérante a déjà emménagé à Larra et l'ouverture du café-restaurant est envisagé pour début avril.
Mme Gallois-Montbrun proposera une cuisine familiale (formule entrée, plat, dessert ou fromage pour moins de 20 €, demi-formule, menu enfant, plat à emporter), avec des amplitudes horaires offrant enfin un café ouvert dès le matin, et un service le soir envisagé. Et aussi des animations en fin de semaine. Tout ceci à adapter en fonction des périodes et de la fréquentation.
Souhaitons que ce redémarrage soit une réussite pour la gérante, et que les habitants de Larra, de toute génération, puissent se retrouver dans un lieu convivial.

LE JARDIN PUBLIC BATHILDE DE TOURNIER DE VAILLAC VOUS ATTEND

L'ancien terrain de pétanque derrière la mairie, dont l'entretien devenait pratiquement impossible avec l'interdiction d'utiliser des désherbants dans l'espace public, avec son algéco délabré, fait place aujourd'hui à un jardin public, nouveau lieu de transition, de passage et de rencontre.
Ce projet, initié en février 2024, comprend une allée en béton bouchardé, un théâtre de verdure avec arbres et jeux rustiques, des tables et des bancs.
Un puits en cours de réhabilitation permettra l'arrosage des espaces verts du jardin, ainsi que ceux des jardins d'Emmenot. Un accès a été ouvert derrière l'église pour rejoindre le cabinet médical. Des nichoirs et un hôtel à insectes complète les équipements, invitant la nature à s'accaparer l'espace.
La commune en a profité pour faire poser des rampes et garde-corps, dont la lice porte l'identité du village.
L'opération se termine ce mois-ci par la pose d'un rocher scié porteur du panneau d'information.
Le nom de ce jardin public : Bathilde de Tournier de Vaillac, donatrice des terrains pour l'édification de l'ancienne mairie (la Maison pour Tous aujourd'hui) et de l'église.

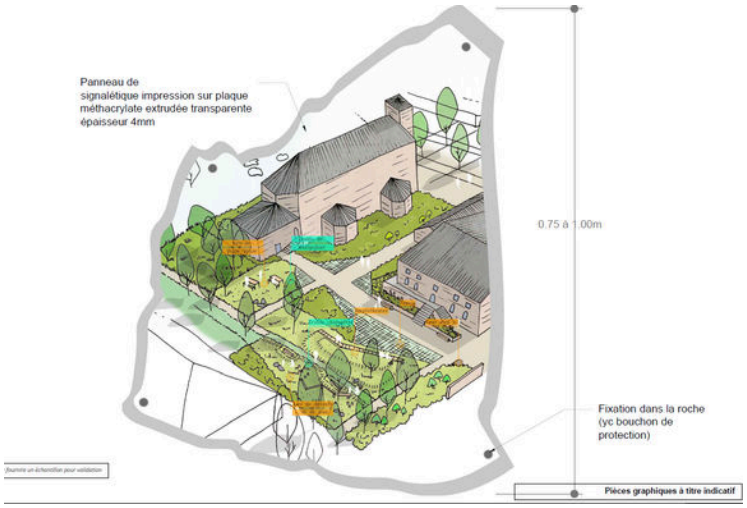

Vue panoramique depuis la rampe et garde-corps

FORMATION BAFA 2026

Après une première expérience réussie en 2025, la commune de Larra propose à nouveau le dispositif de Bourse au BAFA pour l'année 2026.
La bourse au BAFA permet à 6 jeunes de la commune de bénéficier du financement complet du BAFA en échange de 5 jours de stage pratique et 60h00 de bénévolat au sein des structures de la commune (école et centre de loisirs).
Informations à venir prochainement
Contact : animation@larra.fr.

LE SAVIEZ-VOUS ?

Les 6 premiers dossiers seront financés intégralement, les autres bénéficieront d'un tarif préférentiel octroyé à la commune

CHANTIERS JEUNES 2026

LES CHANTIERS JEUNES SONT FAITS POUR TOI !!

TU AS ENTRE 16 ET 18 ANS ?

UN PROJET ?

BESOIN D'ARGENT POUR LE FINANCER ?

Pas de panique, nous répondons à toutes vos questions :

> Les chantiers jeunes c'est 2 jeunes/semaines
> Les jeunes travaillent (selon les besoins des services) avec le service technique, le centre de loisirs, la médiathèque etc.
> Les jeunes travaillent du lundi au jeudi (5h par jour)

PROCHAINS CHANTIERS JEUNES PREVUS :

Vacances d'avril :
du 20 au 23 Avril 2026
du 27 au 30 Avril 2026
Vacances d'été :
du 06 au 09 Juillet 2026
du 13 au 17 Juillet 2026
(le Mardi 14 est férié)
du 20 au 24 Juillet 2026
du 24 au 28 Août 2026

Informations et inscriptions en flashant le QR CODE

PARTICIPEZ A UN VRAI SPECTACLE VIVANT AU COEUR DU VILLAGE !!

L'association ALAC prépare son grand "show" en octobre 2026 à Larra.
Pour cela l'association recherche activement des bénévoles pour différentes fonctions et rôles en vue de proposer ce spectacle historique en 10 tableaux raconté par Michel Hastenteufel.

L'Association Larrassienne des Arts et de la Culture présente :

Devenez

Un héros des temps anciens !

Un bénévole historiquement larrassien !

Chers futurs bénévoles !
Pour sa première édition, l'équipe de l'ALAC a l'honneur de faire appel à vous.
Participez à un spectacle vivant exceptionnel au cœur de notre village.

Concept et objectifs :

Un spectacle historique en 10 tableaux vivants, mêlant acteurs costumés et mise en scène immersive (vidéo, son, lumière, narration), pour valoriser l'histoire de Larra, fédérer le territoire des Hauts-Tolosans et créer un support audiovisuel attractif, grandiose et pédagogique !

Bénévoles recherchés :

Figurants costumés :

- Préhistoire
- Néolithique
- Époque celte
- Époque gallo-romaine
- Moyen Âge
- Guerre de Cent Ans
- Révolution
- Première Guerre mondiale
- Seconde Guerre mondiale
- Création de Larra en 1955

Coordination, accompagnement :

- Gestion du défilé
- Soutien aux figurants, acteurs, danseurs et chanteurs
- Communication entre les différents pôles
- Aide à l'habillage et accompagnement pendant le spectacle

Bricolage & logistique :

- Montage et démontage
- Décors et ambiance historique
- Les petites mains indispensables au succès de l'événement

Techniciens son, lumière et vidéo :

- Aide à l'installation
- Gestion de l'enchaînement des scènes
- Suivi des projections et scènes chantées
- Participation au démontage

Accueil, guidage & sécurité :

- Orientation du public
- Fléchage routes et parkings
- Surveillance des zones de défilé

Prêt et création de costumes, véhicules, accessoires :

Aidez-nous à mettre nos figurants «sur leur 31», à accessoiriser les époques représentées avec des véhicules en état de fonctionnement, charrettes, outils, objet de la vie quotidienne, mais aussi armures, fausses armes des diverses époques ainsi que des chevaux (et leur cavaliers) pour des scènes toujours plus réalistes.

Contact : *alac.evenement@gmail.com*

Si vous souhaitez participer à une aventure humaine et artistique au coeur de l'histoire du village de Larra, merci de contacter Michel Hastenteufel

alac.evenement@gmail.com

RESTONS EN MOUVEMENT TOUTE L'ANNÉE !

L'association AUTREMENT SPORTS propose plusieurs activités toute l'année (marche nordique, pilates, gros ballon, ELDOA etc...) pour se maintenir en pleine forme ET elle vous donne aussi rendez-vous autour d'évènements pour créer du lien les uns avec les autres.

DIMANCHE 29 MARS Rendez vous à 10h

Sortie Marche Nordique Villeneuve-les-Bouloc
13.5 km / Niveau facile

Inscription et information :
07 50 57 99 62

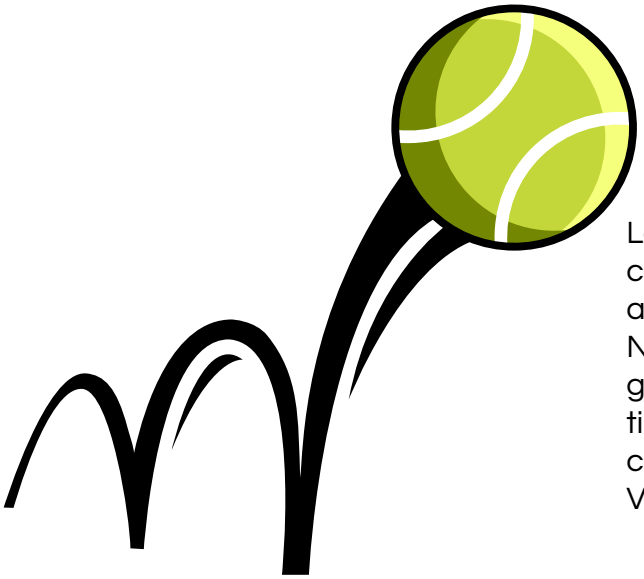

LE TOURNOI INTERNE DU LARRA TENNIS CLUB

Le tournoi interne du club bat son plein, avec une nouveauté cette année : l'ouverture d'un tableau jeunes pour les 11/12 ans.
Nous vous donnons rendez-vous le samedi 6 juin pour les grandes finales et la remise des récompenses, qui se tiendront lors de la fête du Larra Tennis Club (horaires à confirmer).
Venez nombreux encourager nos joueurs !

L'APE AUX SERVICES DES ENFANTS DE LARRA !

L'Association des Parents d'Élèves de Larra anime la vie scolaire tout en soutenant les projets pédagogiques des écoles, dans un esprit de solidarité et de responsabilité.

De nouveaux bénévoles sont les bienvenus !

Prochains rendez-vous :
atelier créatif (22 mars), chasse aux œufs (4 avril), « 10 jours sans écrans », Rallye Rando (24 mai) et fête des écoles (26 juin)

apelarra31330@gmail.com

CLUB D'ECHECS INTERGENERATIONNEL

Tous les mercredi après-midi à partir de 15h à la Maison Pour Tous, l'association L'ART EN VILLAGE vous accueille dans son club d'échecs intergénérationnel.
Toutes les informations :
l.art.en.village@gmail.com
06.80.55.95.31

ASSOCIATION A PETIT PAS

ÇA BOUGE A L'ACCUEIL JEUNESSE LARRA !

Le mois d'avril sera chargé pour l'AJL ! Le 18 avril, les jeunes tiendront la buvette de la 4e édition du Battle Mixité d'Amalgam, au Complexe Cavaillé.
Puis, le 22 avril, à la salle Arpège de Merville, ils animeront leur propre édition de Festiprev Hors les Murs.

ELZARIA CREATIONS - GRAPHISTE LARRASSIENNE

Elisa est graphiste à Larra, son projet consiste à aider les entreprises ou les entrepreneurs à valoriser leurs projets, leurs identités visuelles et bien plus encore.
N'hésitez pas à la contacter pour toute demande d'information

elzariacreation@gmail.com

06 18 87 68 42

ALT'KINÉ - NOUVEAU CABINET DE KINÉ A LARRA !

Depuis le 9 février 2026, les deux kinés du tout nouveau cabinet ALT'KINÉ, vous accueillent sur rdv au 1425 rue principale à Larra.
Anne-Laure THIERRY est spécialisée dans les troubles vestibulaires et en sport santé. Thalassa VIVANCOS, quant à elle, est spécialisée en périnéologie et en affections neurologiques.
Toutes les deux accueillent tout type d'affection orthopédique et traumatologique.

Pour toute prise de rdv : https://www.maiia.com/
Ou par téléphone au 06 71 33 12 34

altkine.larra@gmail.com

06 71 33 12 34

ASSUREZ LA REPRISE DE VOTRE EPICERIE A LARRA !

Corinne, la propriétaire et gérante de votre épicerie LE COMPTOIR DE L'EPICIER, cherche un repreneur motivé pour continuer à animer le village. Date d'échéance: octobre 2027. Une cagnotte est créée (flashez le CR code ci-dessous) .
Elle aidera le futur investisseur dans ses démarches avec les banques. Merci de partager autour de vous !!

CARNAVAL

DIMANCHE 29 MARS 2026
A partir de 15 heures
PLACE MAURICE PONTICH (VILLAGE)
GÉNÉRATIONS LARRA

SUPER LOTO

SAMEDI 11 AVRIL 2026
A partir de 20h
SALLE POLYVALENTE GAOUSSEM
GÉNÉRATIONS LARRA

BATTLE MIXITÉ

SAMEDI 18 AVRIL 2026
A partir de 14h30
DOMAINE DE CAVAILLÉ
AMALGAM / CCAS

TOURNOI DE FOOTBALL

DU 1ER AU 3 MAI 2026
DOMAINE DE CAVAILLÉ
SAVE ET GARONNE FC

VIDE GRENIER

DIMANCHE 17 MAI 2026
A partir de 14h30
PLACE MAURICE PONTICH (VILLAGE)
ACCA DE LARRA

TOURNOI CHALLENGE AUTAN SENIOR

DU 30 AU 31 MAI 2026

DOMAINE DE CAVAILLÉ

MERVILLE HANDBALL CLUB

FÊTE LOCALE

DU 5 AU 7 JUIN 2026

A partir de 15 heures

PLACE MAURICE PONTICH (VILLAGE)

COMITÉ D'ANIMATION

FÊTE DE LA MUSIQUE

SAMEDI 20 JUIN 2026

A partir de 14h30

DOMAINE DE CAVAILLÉ

GÉNÉRATIONS LARRA

GUINGUETTE

VENDREDI 3 JUILLET 2026

DOMAINE DE CAVAILLÉ

GÉNÉRATIONS LARRA
et CLUB DE PÉTANQUE

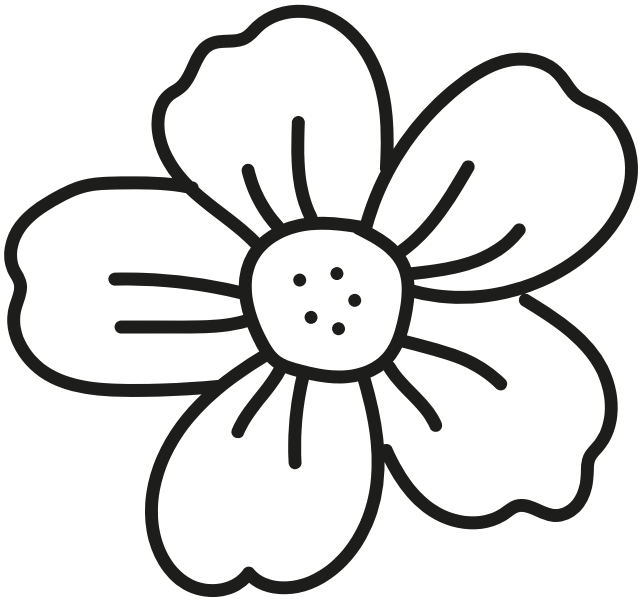

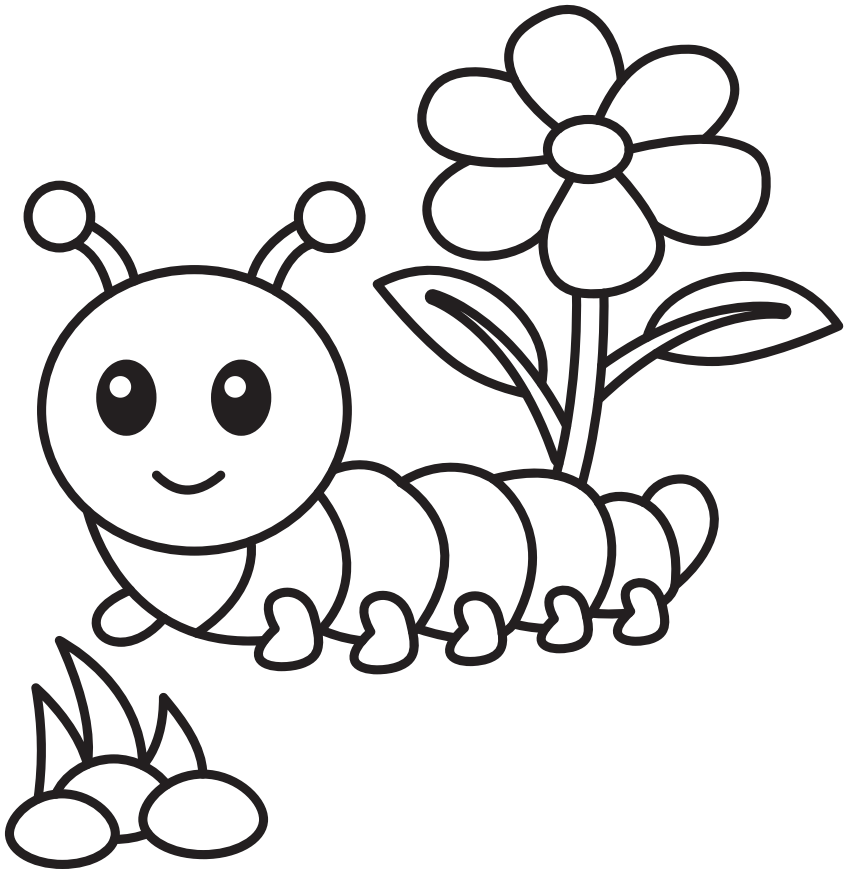

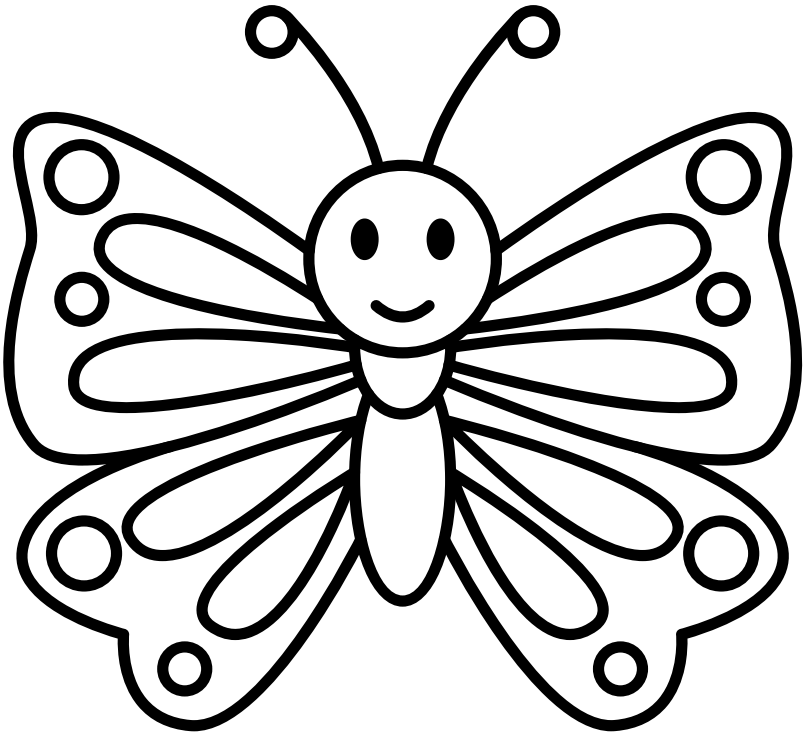

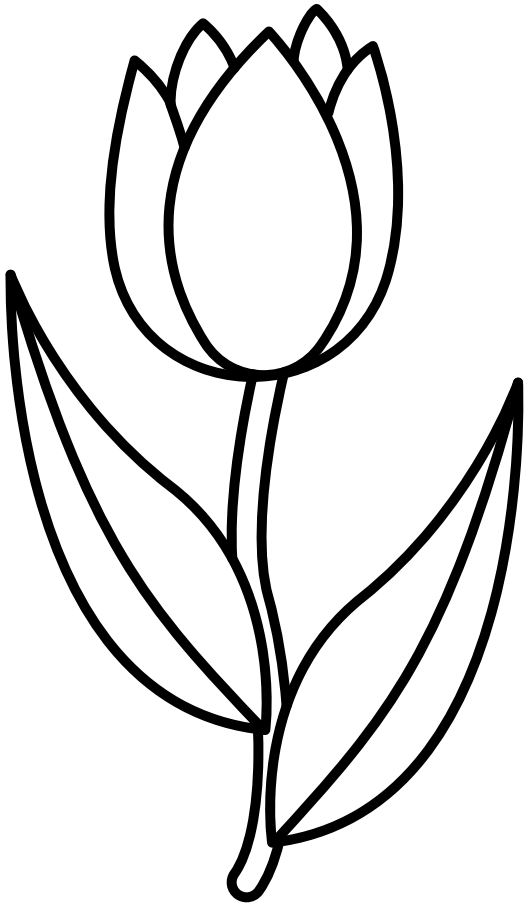

Horaires d'ouverture

MAIRIE

Lundi	fermée le matin / 14:00 à 17:30
Mardi	fermée le matin / 14:00 à 19:00
Mercredi	08:30 à 12:00 / 14:00 à 17:30
Jeudi	08:30 à 12:00 / fermée l'après-midi
Vendredi	08:30 à 12:00 / 14:00 à 16:00

Flashez et soyez connectés !

Site de la Mairie

Facebook Mairie Larra

IntraMuros Mairie Larra

DÉCHETTERIE COMMUNALE Grenade

Lundi	09:00 à 12:15/ 13:30 à 18:00
Mercredi au Vendredi	09:00 à 12:15/ 13:30 à 18:00
Samedi	09:00 à 18:00
Dimanche	09:00 à 12:15 / 13:45 à 17:30

Site Decoset

MÉDIATHÈQUE

Mardi	16:00 à 19:00
Mercredi	16:00 à 19:00
Samedi	10:00 à 12:00

Facebook de la Médiathèque de Larra

Autres services municipaux

Permanence élus	Samedi 10:00 à 12:00
Permanence CCAS	Mardi 14:00 à 17:00 sur RDV
Portage de repas	05 61 82 83 80 - Mme Jacqueline SEIGNAN
Transports à la demande	08 05 61 81 00 (appel gratuit)

Services de proximité

Médecin	05 61 35 64 81
Podologue	05 82 95 07 88
Infirmière à domicile	06 15 76 24 38
Kinésithérapeuthe	05 61 35 64 91
Ostéopathe	06 28 43 83 87

Services d'urgence

SAMU	15
Police secours	17
Pompiers	18
Gendarmerie de Grenade	05 62 79 93 70

COMITÉ D'ANIMATION DE LARRA

LARRA
EN FÊTE

5-6-7 JUIN