

COMMUNAUTÉ DE COMMUNES

**SERVICE VOIRIE**  
**Aménagement**  
**Chemin du solitaire**  
**LARRA**

Rendez-vous sur :

[WWW.HAUTSTOLOSANS.FR](http://WWW.HAUTSTOLOSANS.FR)



# LARRA EXTENSION DE LA Z30



## LARRA Chemin de Cavaille RD 29F

Extension de la Z 30 pour intégrer la rue de la plaine  
Déplacer Z30 existants

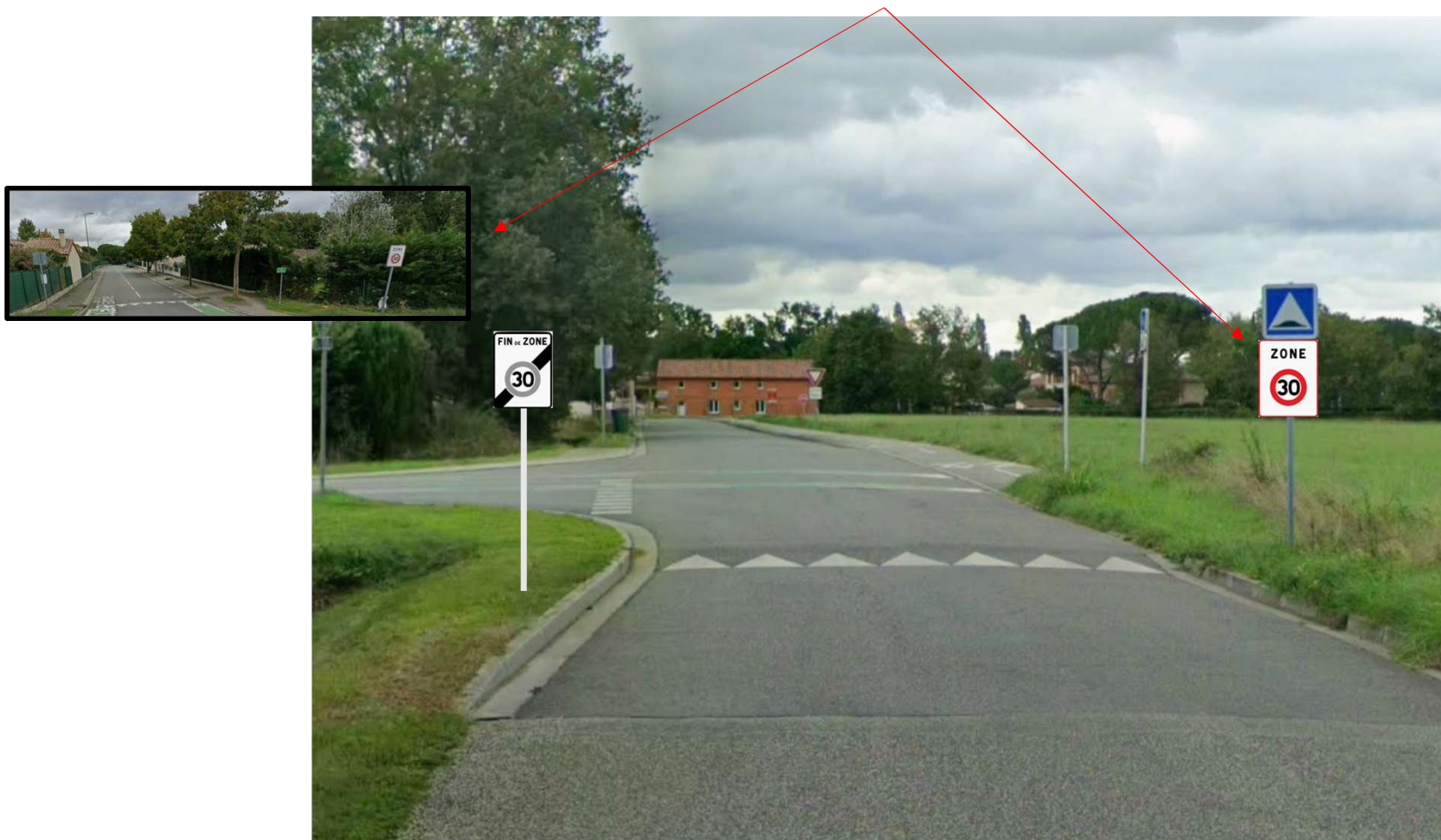



## LARRA D64B/Landery

Extension de la Z 30 pour intégrer Solitaire, robiniers abeillard  
Déplacer Z30 existants



# LARRA Z30

Extension de la Z 30 chemin d'abeillard





# LARRA Chemin du Solitaire

Extension de la Z 30 pour intégrer Solitaire  
Déplacer Z30 existants





# LARRA Chemin du Solitaire

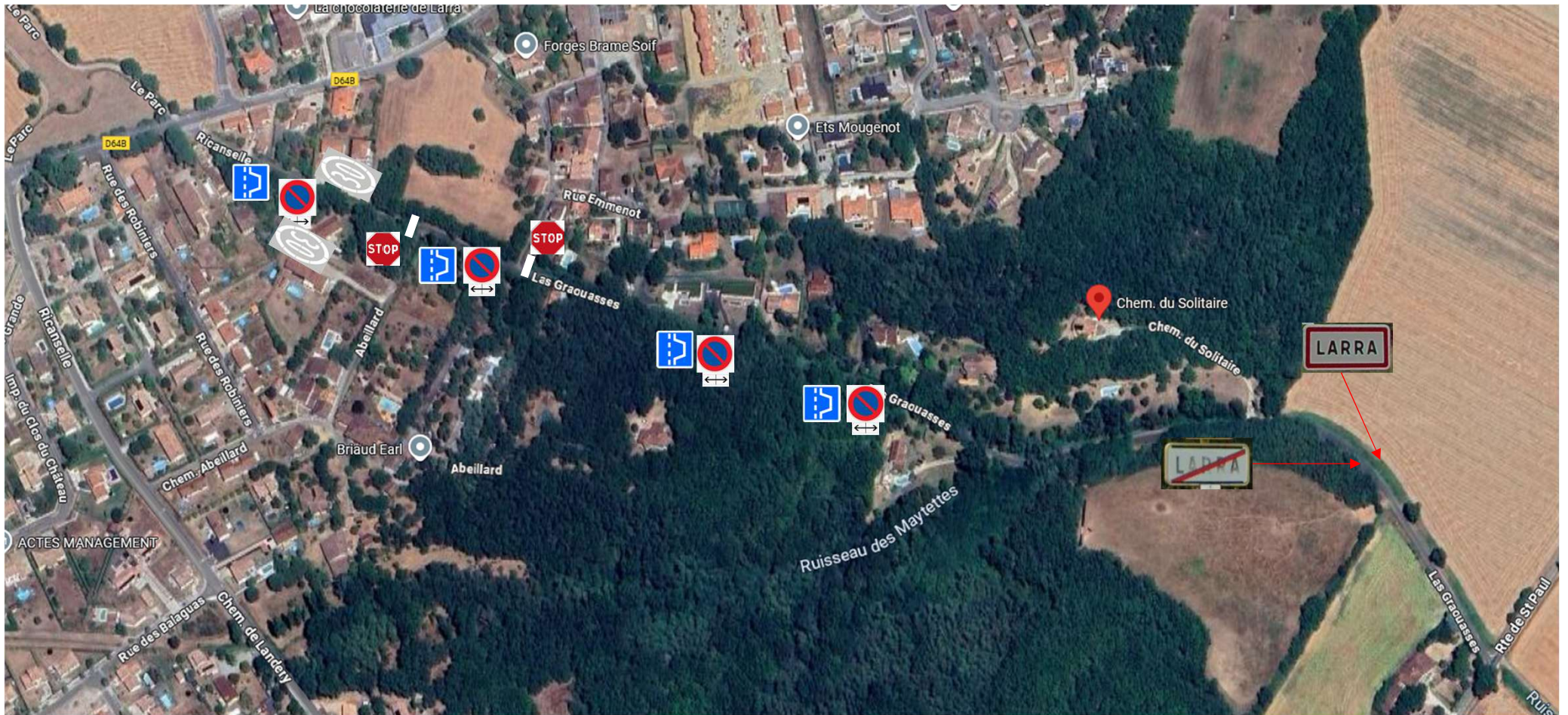



# LARRA Chemin du Solitaire

## Refuge 1

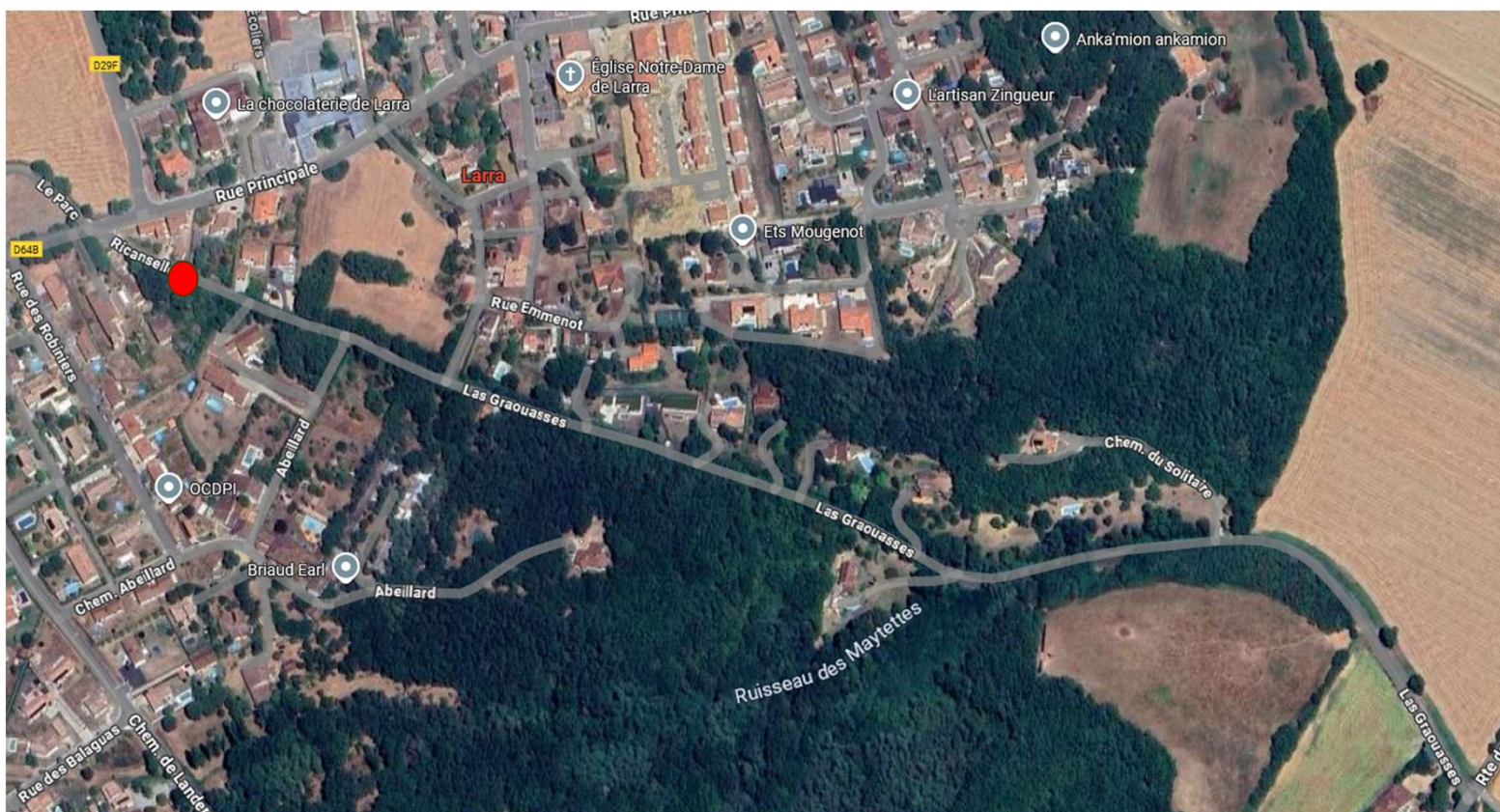



# LARRA Chemin du Solitaire

## Refuge 1



# LARRA Chemin du Solitaire

Stop angle chemin Abeillard





## LARRA Chemin du Solitaire

---

Stop angle chemin Abeillard





# LARRA Chemin du Solitaire

## Refuge 2

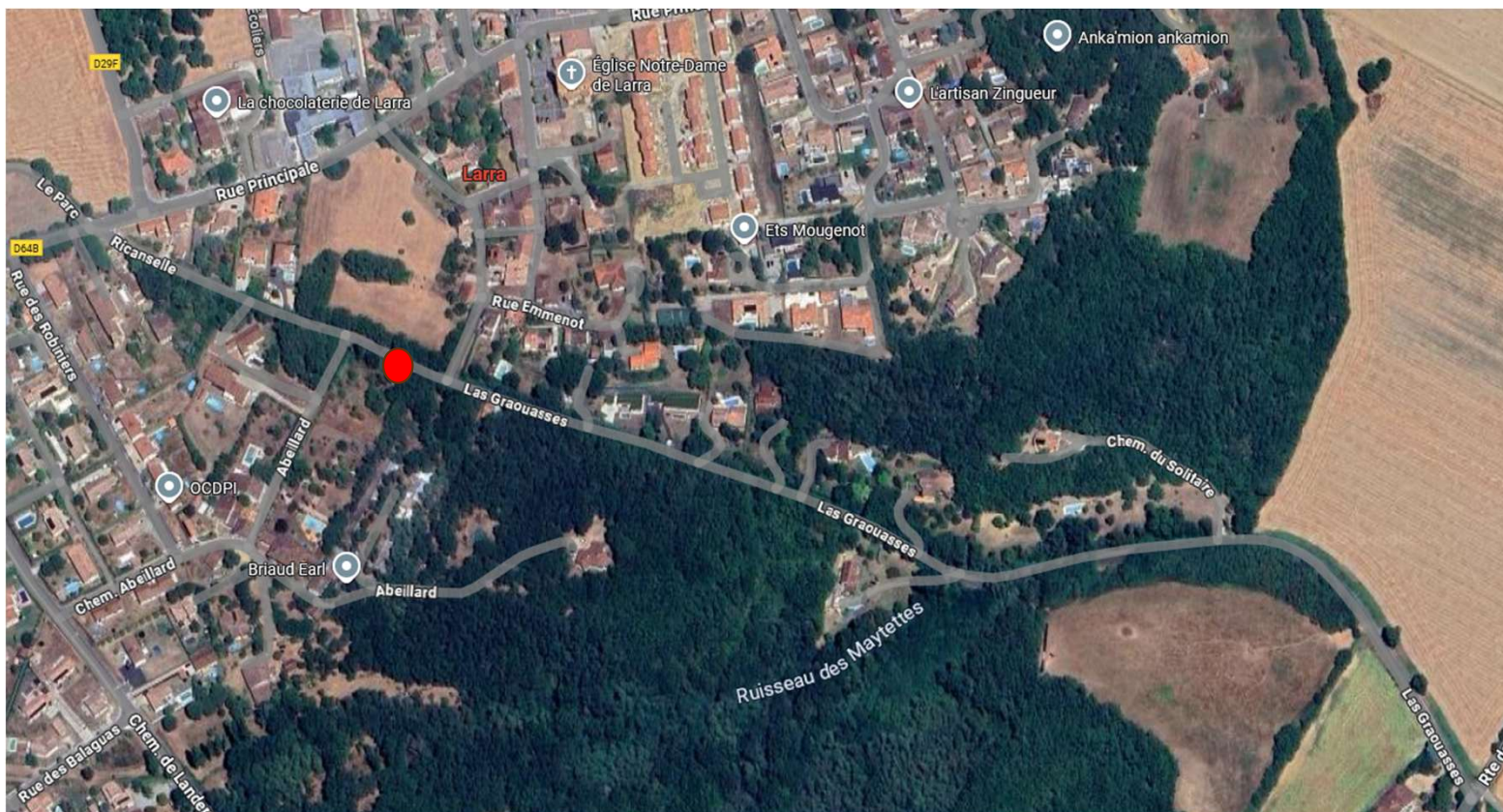



# LARRA Chemin du Solitaire

---

## Refuge 2





# LARRA Chemin du Solitaire

Stop angle côte de constants

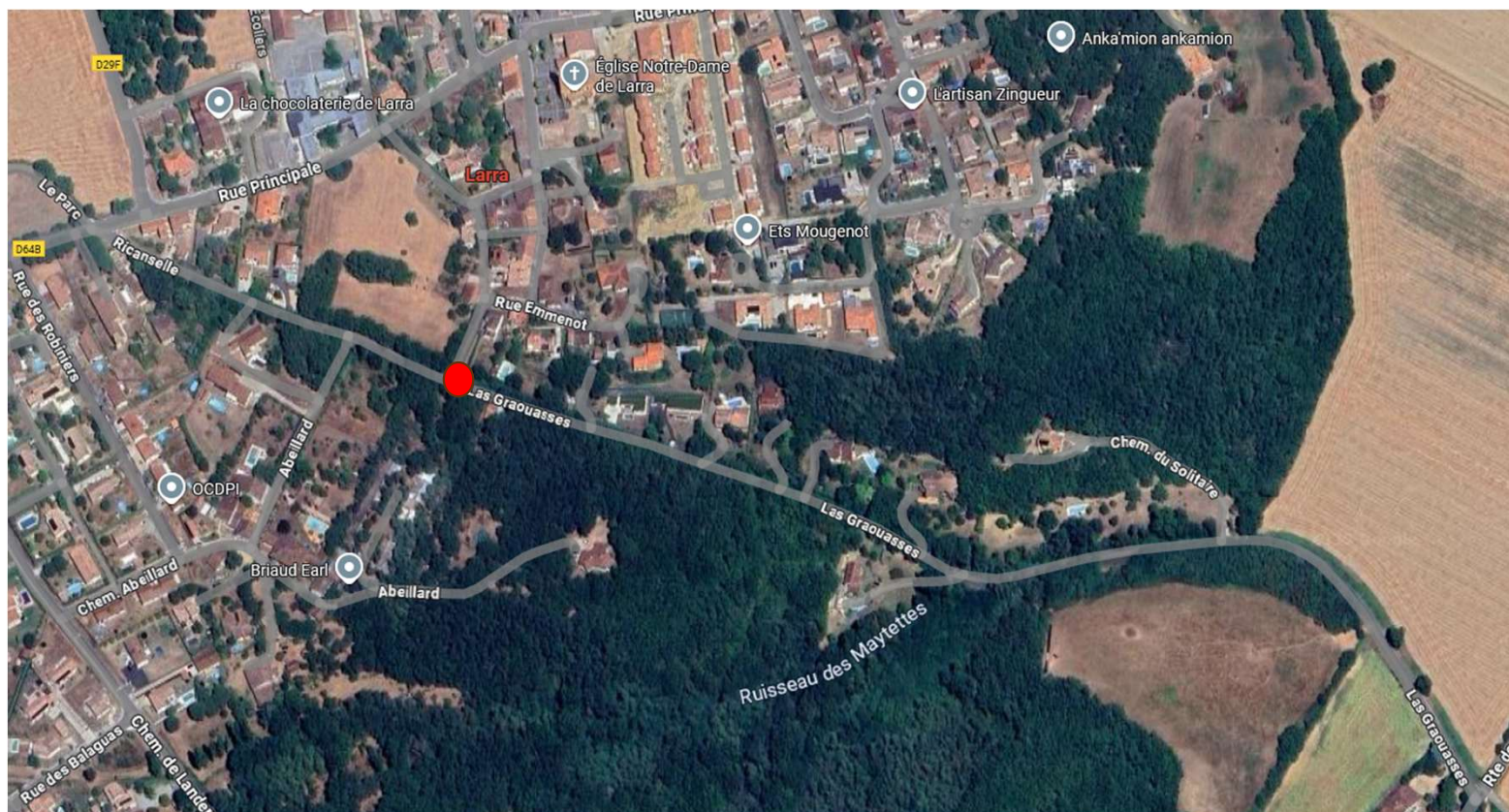



## LARRA Chemin du Solitaire

---

Stop angle côte de constants



# LARRA Chemin du Solitaire

## Refuge 3

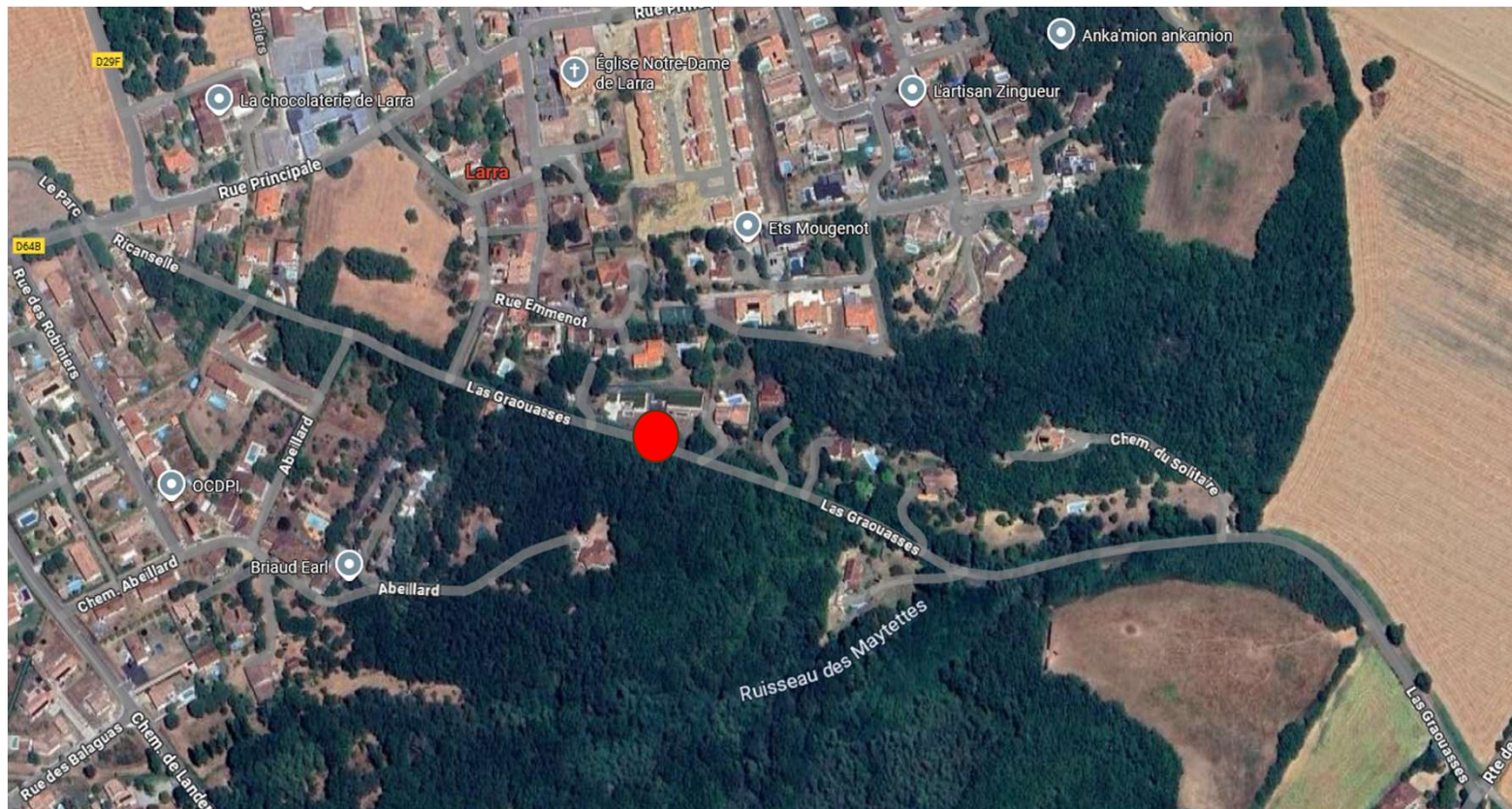



# LARRA Chemin du Solitaire

## Refuge 3

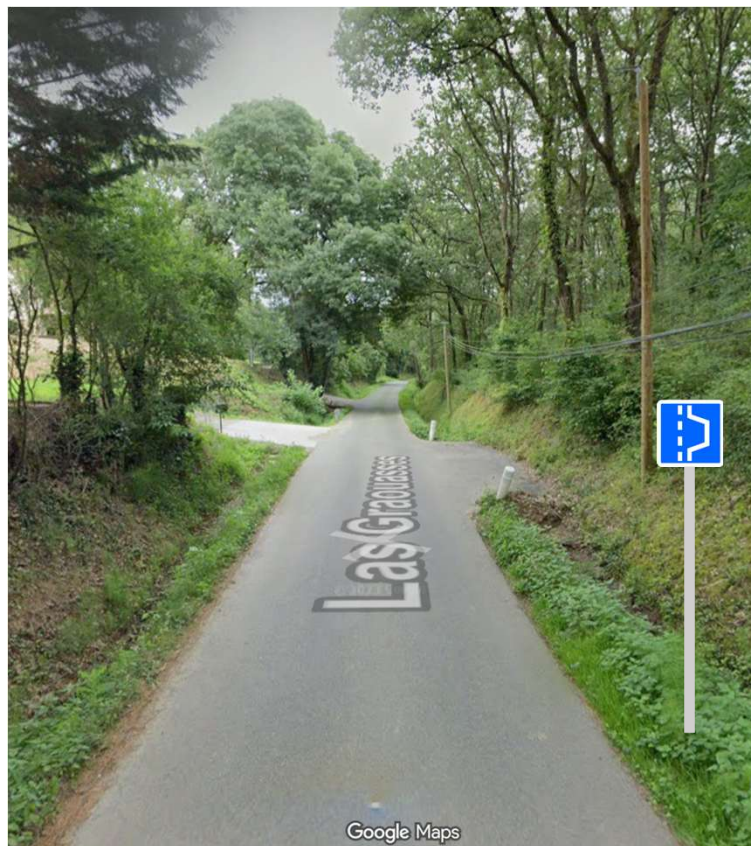



# LARRA Chemin du Solitaire

## Refuge 4

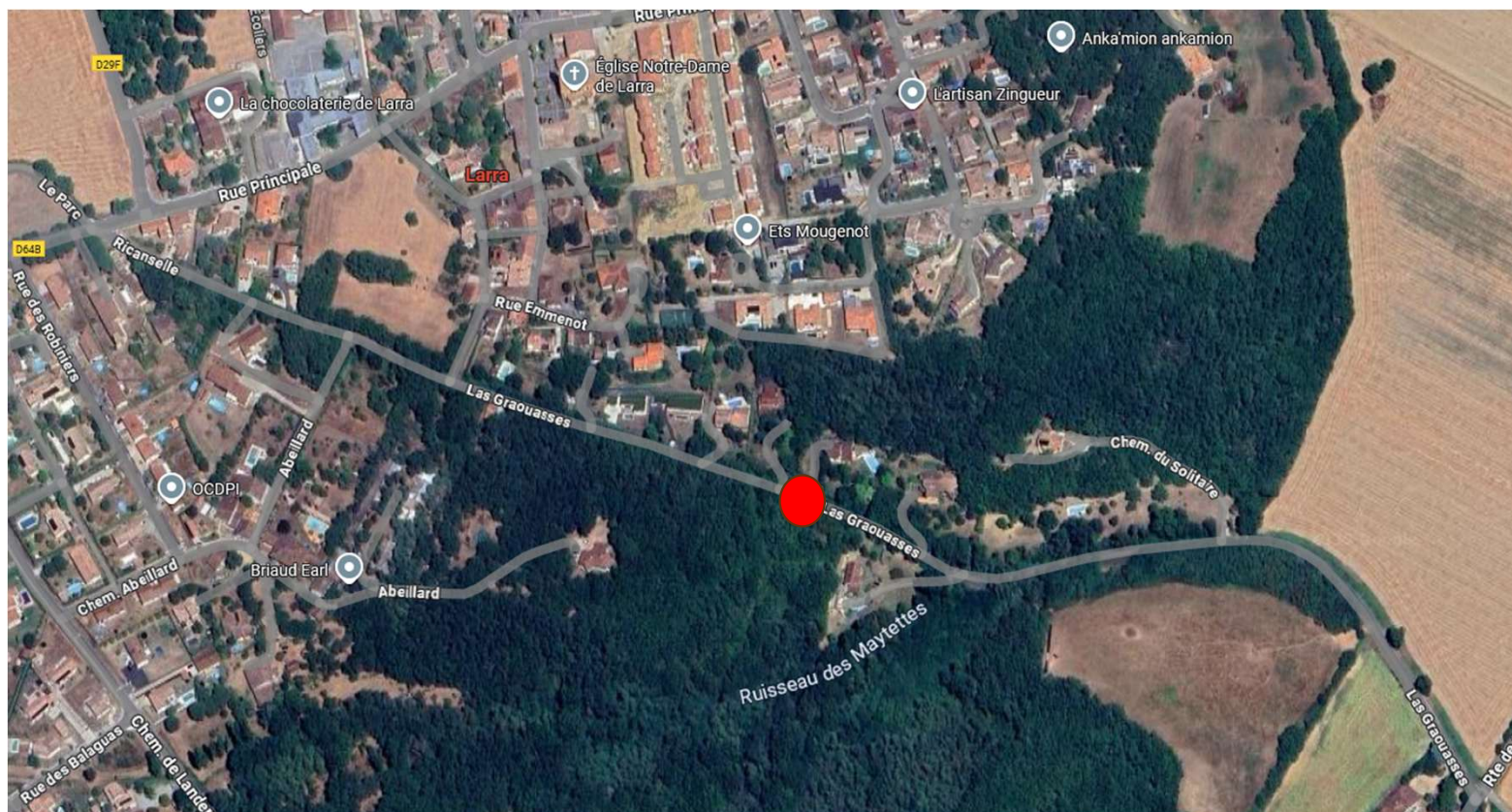



# LARRA Chemin du Solitaire

---

Refuge 4



# LARRA Chemin du Solitaire



Entrée/sortie d'aggl  
185ml de la D87





# LARRA Chemin du Solitaire

---

Arrêtés à prendre :

- **Stops :**
  - Angle Chemin du Solitaire/ Chemin Abeillard
  - Angle Chemin du Solitaire/ côte de Constant
- **Modification de la Z 30->**
  - Extension sur chemin de Cavaillé à 220m du croisement avec D64B (Page 3)
  - Extension rue principale à la route de Launac après Landery (intègre la rue des Robiniers/ le chemin Abeillard et le chemin du Solitaire. (Page4)
  - Création angle Abeillard/chemin de Landery (Page5)
  - Extension de la côte de constant à 50 m avant le nouveau stop (Page6)
- **Stationnement interdit**
  - Stationnement interdit sur tous les refuges du chemin du solitaire
- **Entrée sortie d'agglomération**
  - Positionnement à 185 m du croisement avec la RD87